

P-9

SECCIÓN C - C'

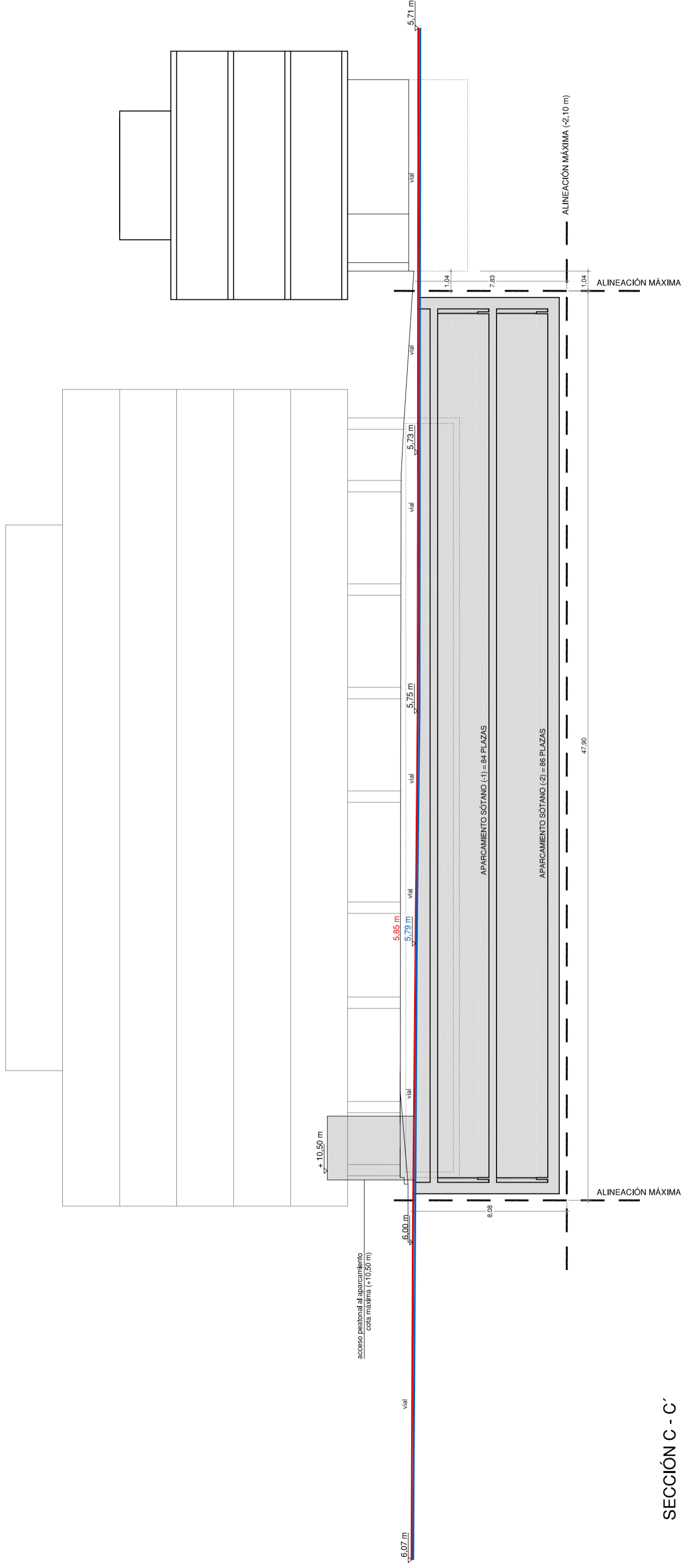

SECCIÓN EXISTENTE  
 SECCIÓN PROPUESTA  
 ALINEACIONES MÁXIMAS  
 COTA DE LA SECCIÓN EXISTENTE  
 COTA DE LA SECCIÓN PROPUESTA  
 COTA QUE SE MANTIENE IGUAL EN LA SECCIÓN EXISTENTE Y EN LA SECCIÓN PROPUESTA

P-9

SECCIÓN D - D'

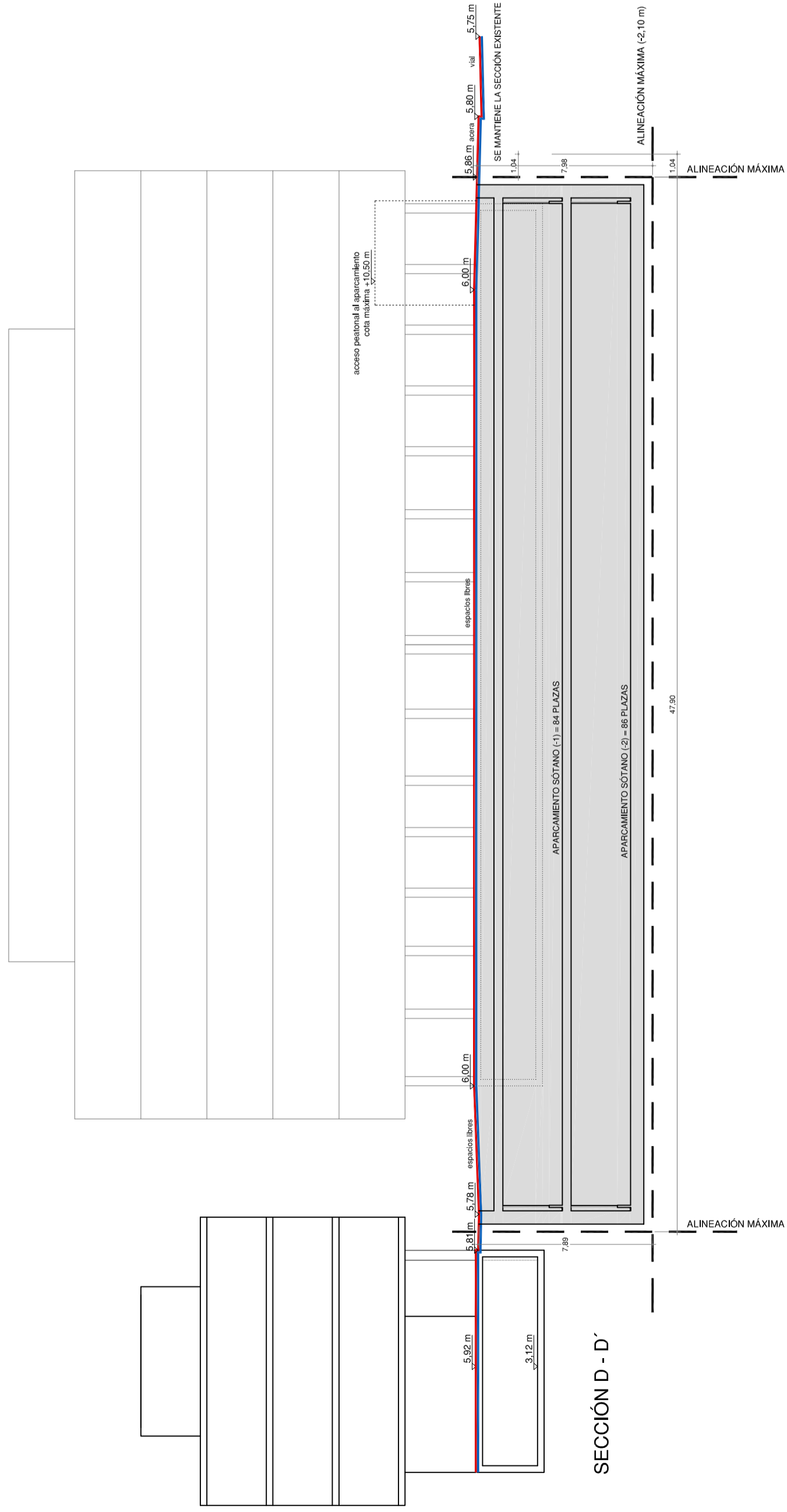

**egitasmoa:** LURPEKO APARKALEKU AUTONOMOAZ LORTZEKO XEHETASUN AZTERLANA  
**proyecto:** ESTUDIO DE DETALLE PARA LA CONSTRUCCIÓN DE UN APARCAMIENTO AUTÓNOMO SUBTERRÁNEO  
 Gurmendi Kalea, Azken Portu, ZARAUTZ

**eragilea / promotor :** ZARAUTZ-LUR S.A.

**lauritza:** ANTOLAMENDUAREN PROPOSAMENA  
 C-C' ETA D-D' EBAKIDURAK  
**plano :** ORDENACIÓN PROPUESTA SECCIONES C-C' Y D-D'

**edortza elizondo**  
 arkitektoa  
 elizondo arkitekтура

**laguntzaileak :** asier lekuona kerman elizondo  
**ados jaubea , conforme :**

**neurri-heina / escala:** 1/ 200  
**algortan, Urriarrak / 2009 / Enero**

**P-9**

El presente documento es copia de su original del que es autor el Arquitecto D. Edoardo Elizondo Urbarri. Su utilización total o parcial, así como cualquier reproducción o cesión a terceros, requerirá la previa autorización expresa de su autor quedando en todo caso prohibida cualquier modificación unilateral del mismo.